

Pôdorys 1. NP

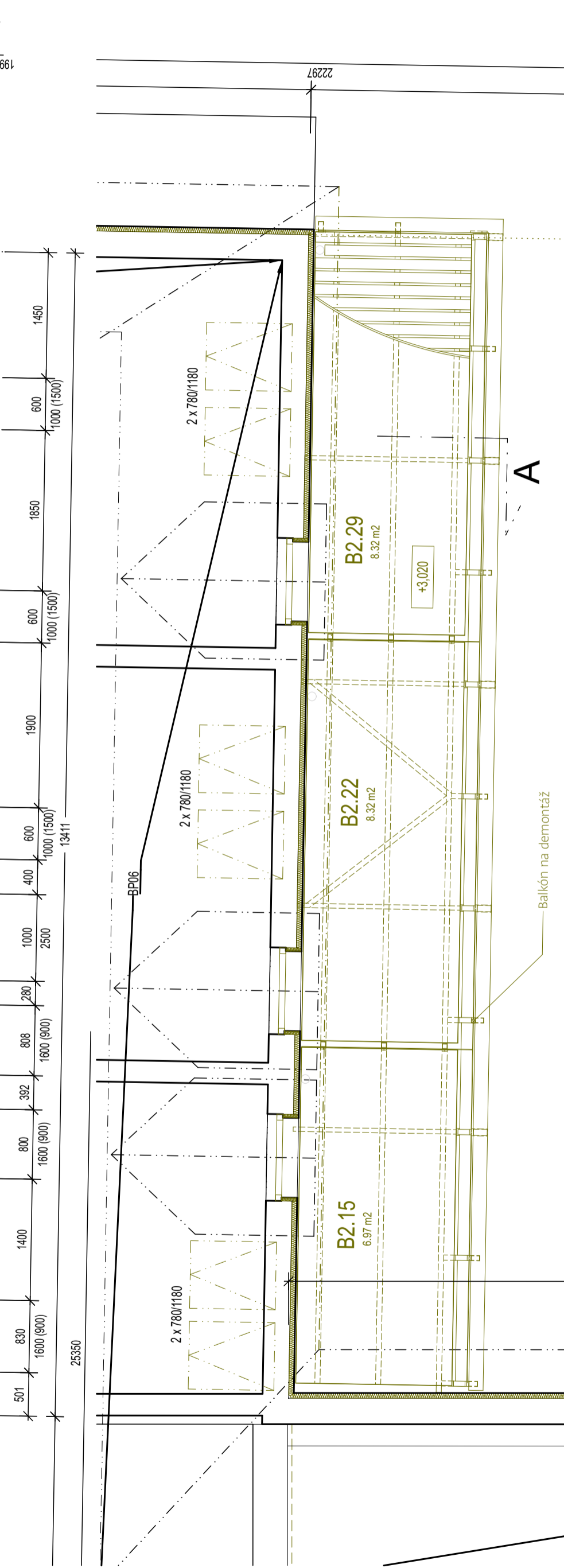

1:50

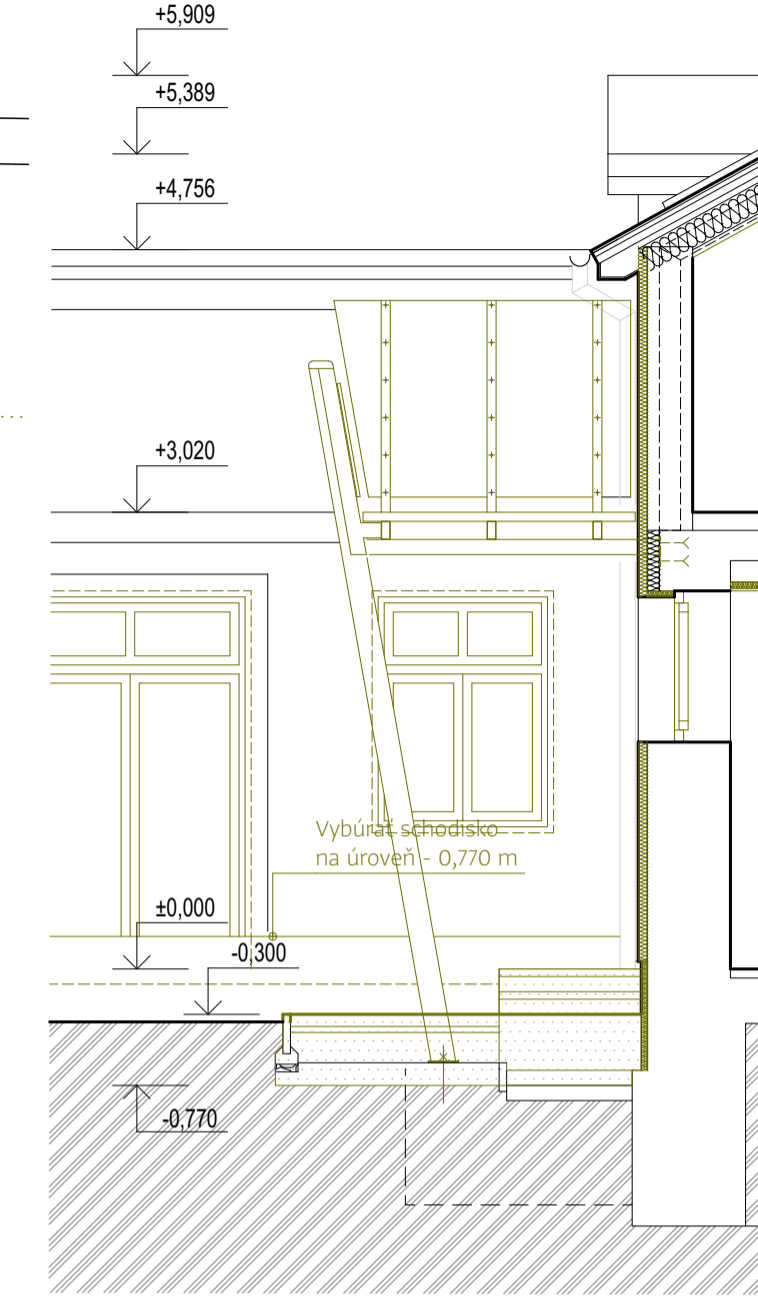

RezA-A

1:50

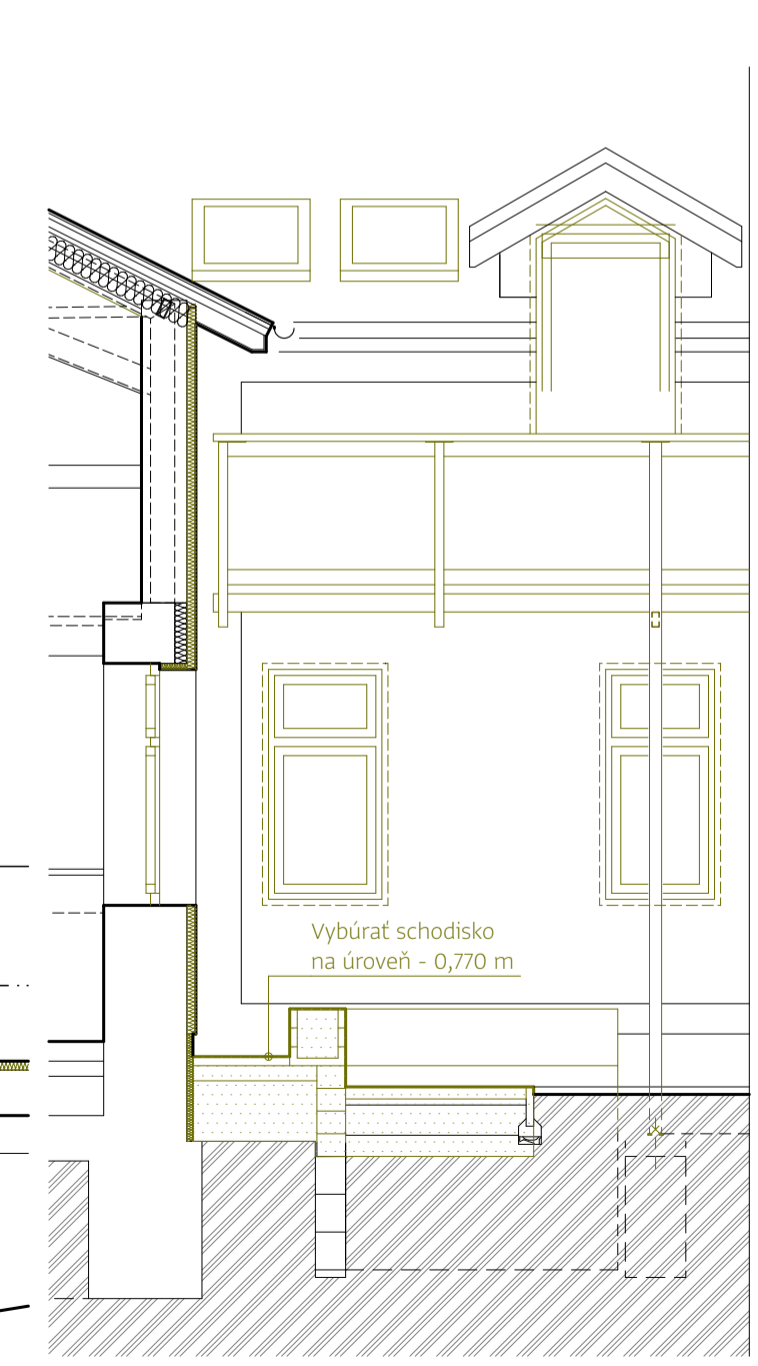

RezC-C

1:50



Pohľad juhovýchodný

1:50



Pohľad severovýchodný

1:50

**LEGENDA ZNAČENIA:
BÚRANIE A BUDOVANIE**

- Existujúce konštrukcie
- Búracie práce
- Nový stav

POZNÁMKY:

- Všetky prípadné zmeny projektu je treba pred ich realizáciou prekonzultovať s autormi projektu. Ich realizácia je možná iba na základe písomného súhlasu.
- Prípadné nejasnosti, resp. nezrovnalosti v projekte je treba bezodkladne oznámiť zodpovednému projektantovi.
- Projektované rozmery všetkých stavebných výrobkov a konštrukcií je treba pred ich zhotovením overiť premeraním priamo na stavbe.
- Dielskú dokumentáciu treba predložiť zodpovednému projektantovi na schválenie.
- Standard objednávaného materiálu musí dodávateľ prekonzultovať s architektom a jeho objednávka je možná len na základe písomného súhlasu architekta, v opačnom prípade architekt nezodpovedá za tieto štandardy.
- Pri realizácii treba postupovať s maximálnou presnosťou a veľkým dôrazom na kvalitu.
- Všetky zariadenia musia obsahovať potrebné súčasti, tak aby zhotovený predmet dodávky bol užívania schopný v plnom rozsahu

Stavebný objekt: **D**
Súradnicový a výškový systém: JTSK / BpV

Investor:
Obec Kostolná pri Dunaji,
Kostolná pri Dunaji č. 59 903 01

Zodpovedný projektant:
Ing.arch. Zuzana Kierulfová,
Hruby Šúr 15, 925 25, okr. Senec,
zkierulfova@gmail.com, +421 905 514
725, www.createrra.sk

Spracoval:
Ing. Matej Orolin,
Ladislav Varjú;



Názov projektu: **ZVÝŠENIE ENERGETICKEJ ÚČINNOSTI BUDOVY KULTÚRNEHO DOMU V KOSTOLNEJ PRI DUNAJI - ZELENÁ STRECHA**

Obsah výkresu: výkres: 420/1 000

Zelená strecha - Búracie práce 1:50

Časť PD:	PRESTREŠENIE	
Stupeň PD:	PROJEKT PRE OHLÁSENIE STAVEB.ÚPRAV	
Dátum:	Číslo výkresu:	Číslo paré:
06/2026	D.01	